2 chambre Appartement - jardin à Pilar de la Horadada

N° de réf MVS10-873

259.900€

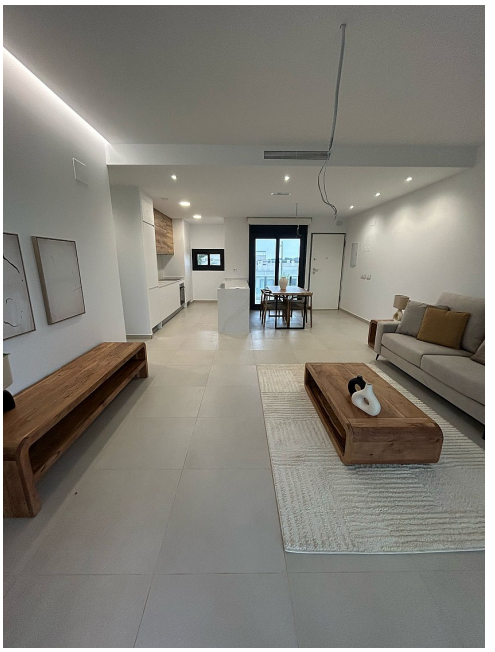

Type de vente: **Nouvelle construction**

Type: **Appartement - jardin**

Chambres: **2**

Salles de bains: **2**

piscine: **commun**

Jardin: **jardin privé**

Orientation: **N/A**

vues: **domaine de golf**

Stationnement: **place de parking en option**

✓ pré-installation de la clima ✓ pompe à chaleur aérothermique ✓ armoires encastrées

Découvrez cette nouvelle résidence, composée de maisons exclusives de première ligne de golf. Ici, nous vous proposons différentes options, notamment des appartements au rez-de-chaussée avec jardin, des appartements au premier étage avec terrasse et des penthouses avec terrasse et toit-terrasse. Lo Romero Golf à Pilar de la Horadada propose un parcours de golf complet de 18 trous, caractérisé par un green insulaire saisissant au trou 18 et un cadre magnifique avec vue sur la mer. Le club-house propose des installations telles qu'un restaurant et une boutique professionnelle, tandis que les golfeurs peuvent également bénéficier d'installations d'entraînement et de cours de golf pour améliorer leurs compétences.

hola@medvillaspain.com
www.medvillaspanje.com
+31 970 102 070 40