3 chambre Appartement - jardin à Las Colinas Golf

N° de réf MVS-772

475.000€

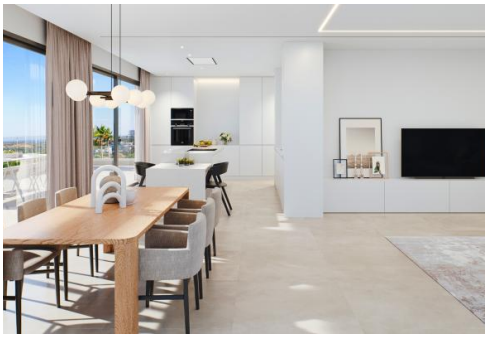

Type de vente: **Nouvelle construction**
Type: **Appartement - jardin**
Chambres: **3**
Salles de bains: **2**

piscine: **commun**
Jardin: **jardin privé**
Orientation: **N/A**
vues: **golf & mer**
Stationnement: **parking souterrain**

✓ installation complète de climatisation ✓ tous les appareils de cuisine ✓ chauffage par le sol

Des appartements spacieux baignés de lumière avec de super grandes terrasses de 20m² et plus. Tous les appartements ont une belle vue dégagée sur le parcours de golf vert clair, les forêts vert foncé et une bande bleu azur de vue sur la mer au loin. Opportunité unique d'acheter un appartement ou un penthouse au célèbre club de golf et country Las Collinas sur la Costa Blanca, une station très populaire auprès des Belges et des Néerlandais.

hola@medvillaspanje.com
www.medvillaspanje.com
+31 970 102 070 40