3 chambre Villa à Los Montesinos

N° de réf MVS-1013

549.000€

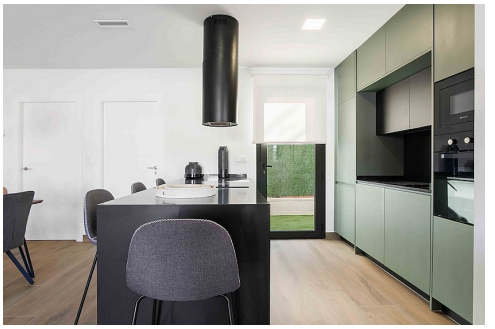

Type de vente: **Nouvelle construction**
Type: **Villa**
Chambres: **3**
Salles de bains: **3**

piscine: **privé**
Jardin: **jardin privé**
Orientation: **N/A**
vues: **jardin et piscine**
Stationnement: **place de parking sur son propre terrain**

✓ volets électriques ✓ armoires encastrées ✓ solarium

Fantastique villa située dans l'urbanisation de La Herrada, qui appartient à Los Montesinos, au sud d'Alicante. L'urbanisation est située en bordure du village, avec bars et restaurants, supermarché.Les lacs salés sont à proximité, ce qui assure un environnement sain.

hola@medvillaspanje.com
www.medvillaspanje.com
+31 970 102 070 40